

AUTERAÇÃO CONTRATUAL POR TRANSFORMAÇÃO PARA EIRELI

CONSTRUTORA CONSTRUFORT EIRELI EPP

CNPJ nº 11.402.701/0001-73



Folia 103
[Signature]
Pública

SIDNEY MACIEL DA SILVA nacionalidade BRASILEIRA, nascido em 17/01/1984, SOLTEIRO, EMPRESÁRIO, CPF nº 782.782.442-00, CARTEIRA NACIONAL DE HABILITAÇÃO nº 02543967928, órgão expedidor DETRAN - PA, residente e domiciliado no(a) AVENIDA JOÃO PAULO II, 198, FÁTIMA, CAPANEMA, PA, CEP 68.703-073, BRASIL.

Na condição de único sócio da Sociedade Limitada de nome empresarial CONSTRUTORA CONSTRUFORT LTDA EPP, registrada legalmente por contrato social devidamente arquivado nesta Junta Comercial do Estado do Pará, sob NIRE nº 15201109860, com sede Rua Cônego Siqueira Mendes, S/N, Centro, Quatipuru, PA, CEP 68.709-000, devidamente inscrita no Cadastro Nacional de Pessoa Jurídica/MF sob o nº 11.402.701/0001-73, resolve transformar a Sociedade Limitada em EMPRESA INDIVIDUAL DE RESPONSABILIDADE LIMITADA - EIRELI, a qual se regerá, doravante, a presente alteração contratual, nos termos da Lei nº 10.406/ 2002, mediante as condições estabelecidas nas cláusulas seguintes:

DO TIPO JURIDICO

Cláusula 1ª – Fica transformada esta Sociedade Limitada em Empresa Individual de Responsabilidade Limitada - EIRELI, passando o nome empresarial a ser CONSTRUTORA CONSTRUFORT EIRELI - EPP, com sub-rogação de todos os direitos e obrigações pertinentes.

DO CAPITAL

Cláusula 2ª – O acervo da Sociedade Limitada, no valor de R\$ 400.000,00 (quatrocentos mil reais), passa a constituir o capital da Empresa Individual de Responsabilidade Limitada - EIRELI mencionada na cláusula anterior e será dividido em 400.000 (quatrocentos mil) quotas de R\$ 1,00 (um real) cada.

DO ATO CONSTITUTIVO - EIRELI

Cláusula 3ª – Para tanto, firma em ato contínuo, Ato constitutivo de Empresa Individual de Responsabilidade Limitada:

[Handwritten signatures and initials]
41
Sidney S.S.
Betty
Gladys
N

ALTERAÇÃO CONTRATUAL POR TRANSFORMAÇÃO PARA EIRELI

CONSTRUTORA CONSTRUFORT EIRELI EPP

CNPJ nº 11.402.701/0001-73



Folha 104
Rubrica

CONSOLIDAÇÃO

SIDNEY MACIEL DA SILVA nacionalidade BRASILEIRA, nascido em 17/01/1984, SOLTEIRO, EMPRESÁRIO, CPF nº 782.782.442-00, CARTEIRA NACIONAL DE HABILITAÇÃO nº 02543967928, órgão expedidor DETRAN - PA, residente e domiciliado no(a) AVENIDA JOÃO PAULO II, 198, FÁTIMA, CAPANEMA, PA, CEP 68.703-073, BRASIL.

Na condição de Titular da Empresa Individual de Responsabilidade Limitada de nome empresarial CONSTRUTORA CONSTRUFORT EIRELI - EPP, registrada legalmente por contrato social devidamente arquivado nesta Junta Comercial do Estado do Pará, sob NIRE nº 15201109860, com sede Rua Cônego Siqueira Mendes, S/N, Centro, Quatipuru, PA, CEP 68.709-000, devidamente inscrita no Cadastro Nacional de Pessoa Jurídica/MF sob o nº 11.402.701/0001-73, promove a Consolidação Contratual, mediante as condições estabelecidas nas cláusulas seguintes:

DO TIPO JURIDICO E RAZÃO SOCIAL

CLÁUSULA PRIMEIRA – O tipo jurídico da Empresa será: Empresa Individual de Responsabilidade Limitada - EIRELI, com o nome empresarial de: CONSTRUTORA CONSTRUFORT EIRELI – EPP, com sub-rogação de todos os direitos e obrigações pertinentes, com sede na Rua Cônego Siqueira Mendes, S/N, Centro, Quatipuru, PA, CEP 68.709-000, com inscrição no CNPJ/MF sob o nº 11.402.701/0001-73, podendo, a qualquer tempo, a critério de seu titular, abrir ou fechar filiais, em qualquer parte do território nacional.

OBJETO SOCIAL

CLÁUSULA SEGUNDA – O objeto Social é o seguinte:

CONSTRUÇÃO DE EDIFÍCIOS; OBRAS DE ALVENARIA; SERVIÇOS DE PINTURA DE EDIFÍCIOS EM GERAL; OUTRAS OBRAS DE ACABAMENTO DA CONSTRUÇÃO; CONSTRUÇÃO DE RODOVIAS E FERROVIAS; OBRAS DE URBANIZAÇÃO - RUAS, PRAÇAS E CALÇADAS; MONTAGEM DE ESTRUTURAS METÁLICAS; CONSTRUÇÃO DE INSTALAÇÕES ESPORTIVAS E RECREATIVAS, PREPARAÇÃO DE CANTEIRO E LIMPEZA DE TERRENO; OBRAS DE TERRAPLENAGEM; INSTALAÇÃO E MANUTENÇÃO ELÉTRICA; DEMOLIÇÃO DE EDIFÍCIOS E OUTRAS ESTRUTURAS; OBRAS DE FUNDAÇÕES; ALUGUEL DE OUTRAS MÁQUINAS E EQUIPAMENTOS COMERCIAIS E INDUSTRIAIS NÃO ESPECIFICADOS ANTERIORMENTE, SEM OPERADOR (ALUGUEL DE OUTRAS MÁQUINAS E EQUIPAMENTOS PARA TERRAPLENAGEM, SEM

Handwritten signatures and initials:
A: (left margin)
[Signature]
Sidney S.S.
[Signature]
[Signature]
[Signature]

ALTERAÇÃO CONTRATUAL POR TRANSFORMAÇÃO PARA EIRELI

CONSTRUTORA CONSTRUFORT EIRELI EPP

CNPJ nº 11.402.701/0001-73



OPERADOR); ATIVIDADES DE LIMPEZA NÃO ESPECIFICADAS ANTERIORMENTE (ATIVIDADES DE LIMPEZA DE LIXO URBANO); CONSTRUÇÃO DE REDES DE ABASTECIMENTO DE ÁGUA, COLETA DE ESGOTO E CONSTRUÇÕES CORRELATAS, EXCETO OBRAS DE IRRIGAÇÃO; SERVIÇOS DE ENGENHARIA; FILMAGEM DE FESTAS E EVENTOS; LOCAÇÃO DE AUTOMÓVEIS SEM CONDUTOR; MONTAGEM E INSTALAÇÃO DE SISTEMAS E EQUIPAMENTOS DE ILUMINAÇÃO E SINALIZAÇÃO EM VIAS PÚBLICAS, PORTOS E AEROPORTOS; SERVIÇO DE TRANSPORTE DE PASSAGEIROS - LOCAÇÃO DE AUTOMÓVEIS COM MOTORISTA; LOCAÇÃO DE OUTROS MEIOS DE TRANSPORTE NÃO ESPECIFICADOS ANTERIORMENTE, SEM CONDUTOR; ALUGUEL DE MÁQUINAS E EQUIPAMENTOS PARA CONSTRUÇÃO SEM OPERADOR, EXCETO ANDAIMES; TRANSPORTE ESCOLAR.

Folha 105
Rubrica

CNAE FISCAL

- 4120-4/00 - construção de edifícios
- 4391-6/00 - obras de fundações
- 4399-1/03 - obras de alvenaria
- 4923-0/02 - serviço de transporte de passageiros - locação de automóveis com motorista
- 4924-8/00 - transporte escolar
- 7112-0/00 - serviços de engenharia
- 7420-0/04 - filmagem de festas e eventos
- 7711-0/00 - locação de automóveis sem condutor
- 7719-5/99 - locação de outros meios de transporte não especificados anteriormente, sem condutor
- 7732-2/01 - aluguel de máquinas e equipamentos para construção sem operador, exceto andaimes
- 7739-0/99 - aluguel de outras máquinas e equipamentos comerciais e industriais não especificados anteriormente, sem operador
- 4330-4/99 - outras obras de acabamento da construção
- 4330-4/04 - serviços de pintura de edifícios em geral
- 4211-1/01 - construção de rodovias e ferrovias
- 4213-8/00 - obras de urbanização - ruas, praças e calçadas
- 4222-7/01 - construção de redes de abastecimento de água, coleta de esgoto e construções correlatas, exceto obras de irrigação
- 4292-8/01 - montagem de estruturas metálicas
- 4299-5/01 - construção de instalações esportivas e recreativas
- 4311-8/01 - demolição de edifícios e outras estruturas
- 4311-8/02 - preparação de canteiro e limpeza de terreno
- 4313-4/00 - obras de terraplenagem
- 4321-5/00 - instalação e manutenção elétrica

[Handwritten signatures and marks at the bottom of the page, including a large signature and several smaller ones.]

ALTERAÇÃO CONTRATUAL POR TRANSFORMAÇÃO PARA EIREL

CONSTRUTORA CONSTRUFORT EIRELI EPP

CNPJ nº 11.402.701/0001-73

4329-1/04 - montagem e instalação de sistemas e equipamentos de iluminação e sinalização em vias públicas, portos e aeroportos
8129-0/00 - atividades de limpeza não especificadas anteriormente



Fúlia 106
Rédrica

DO PRAZO DE DURAÇÃO

CLÁUSULA TERCEIRA. – Prazo de duração é indeterminado.

DO CAPITAL

CLÁUSULA QUARTA – O Capital Social é de R\$ 400.000,00 (quatrocentos mil reais), o qual está totalmente integralizado em moeda corrente nacional do País, é dividido em 400.000 (quatrocentos mil) quotas de R\$ 1,00 (um real) cada.

DA ADMINISTRAÇÃO

CLÁUSULA QUINTA. A administração da sociedade caberá a(o) Sócio(a) **SIDNEY MACIEL DA SILVA** com os poderes e atribuições de representação ativa e passiva na sociedade, judicial e extrajudicialmente, podendo praticar todos os atos compreendidos no objeto social, sempre de interesse da EIRELI, autorizado o uso do nome empresarial, vedado, no entanto, fazê-lo em atividades estranhas ao interesse social ou assumir obrigações seja em favor de qualquer dos cotistas ou de terceiros, bem como onerar ou alienar bens imóveis da EIRELI.

DO EXERCÍCIO SOCIAL

CLÁUSULA SEXTA – O exercício social coincidirá com o ano civil, sendo que em 31 de dezembro de cada ano será elaborado inventário, balanço patrimonial e balanço de resultado econômico, cabendo ao titular os lucros ou perdas apurados.

DA DECLARAÇÃO DE DESIMPEDIMENTO

CLÁUSULA SÉTIMA. O(s) administrador(es) declara(m), sob as penas da lei, que não está impedido de exercer a administração da sociedade, por lei especial ou em virtude de condenação criminal, ou por se encontrar sob os efeitos dela, a pena que vede, ainda que temporariamente, o acesso a cargos públicos, ou por crime falimentar, de prevaricação, peita ou suborno, concussão, peculato ou contra a economia popular, contra o sistema financeiro nacional, contra normas de defesa da concorrência, contra as relações de consumo, fé pública ou propriedade.

CLÁUSULA OITAVA – Declaro que não possuo nenhuma outra empresa dessa modalidade registrada.

(Handwritten signatures and initials)

ALTERAÇÃO CONTRATUAL POR TRANSFORMAÇÃO PARA EIRELI

CONSTRUTORA CONSTRUFORT EIRELI EPP

CNPJ nº 11.402.701/0001-73

DA RATIFICAÇÃO E FORO

Folha

107

Rubrica



CLÁUSULA NONA. O foro para o exercício e o cumprimento dos direitos e obrigações resultantes do contrato social permanece QUATIPURU.

O Titular assina o presente instrumento, em 03 (três) vias de igual teor e consistência.

QUATIPURU - PA, 04 de Maio de 2017.

Sidney maciel da silva

SIDNEY MACIEL DA SILVA

CPF: 782.782.442-00

JUNTA COMERCIAL DO ESTADO DO PARÁ
CERTIFICO O REGISTRO EM: 05/05/2017 SOB Nº: 15600179527
Protocolo: 17/012458-4, DE 27/04/2017

CONSTRUTORA CONSTRUFORT EIRELI
EPP

Marcelo Cebolão

MARCELO CEBOLÃO
SECRETÁRIO GERAL

JUNTA COMERCIAL DO ESTADO DO PARÁ
CERTIFICO O REGISTRO EM: 05/05/2017 SOB Nº: 20000518584
Protocolo: 17/012458-4, DE 27/04/2017

Empresa: 15 6 0017952 7
CONSTRUTORA CONSTRUFORT EIRELI
EPP

Marcelo Cebolão

MARCELO CEBOLÃO
SECRETÁRIO GERAL

Sidney S.S.
Beth
Alcides
X
[Signature]

REPÚBLICA FEDERATIVA DO BRASIL



MUNICIPIO: PRIMAVERA

ESTADO: PARÁ

Folha 108
Rubrica

PROCURAÇÃO

Que Faz o Senhor: **SIDNEY MACIEL DA SILVA**, para o Sr. JOSE RICARDO DA CUNHA GLINS, como abaixo se declara:

SAIBAM, quantos virem este instrumento de procuração, que ao (se) seis (06) dia (s) do mês de Outubro do ano do nascimento de nosso senhor Jesus cristo de dois mil e Vinte um (2021), nesta cidade de Quatipuru.

, estado do Pará, república federativa do Brasil, eu, abaixo assinado, o Sr. **SIDNEY MACIEL DA SILVA** brasileiro paraense, solteiro portador Do RG:4534148 SEGUP/PA, com CPF:782.782.442-00 residente e domiciliado na Rua estrada nova S/N -Samambaia - **NOMEIO E CONSTITUO** meu bastante procurador o Sr. **JOSE RICARDO DA CUNHA GLINS**, Brasileiro, Paraense, casado portador da RG 2717156 PC/PA, residente e domiciliado na Rua Barão do Rio Branco 815 Igrejinha a quem confiro **ESPECÍFICOS PODERES** para representar-me junto a **CAMARA MUNICIPAL DE BOA VISTA DO GURUPI/MA CARTA CONVITE Nº 001/2021**, no que se refere a Empresa **CONSTRUTORA CONSTRUFORT EIRELI - CNPJ:11.402.701/0001-73** com Sede. Rua cônego Siqueira Mendes s/n- centro-Quatipuru (PA); e também podendo para isso, assinar o que necessário for, relativamente a beneficio do presente mandato E, para firmeza da verdade, depois de lido e achado conforme, aceitei, com assinatura devidamente reconhecida em cartório.

Quatipuru (PA), 06 de Outubro de 2021



Sidney Maciel da Silva

CONSTRUTORA CONSTRUFORT EIRELI
CNPJ: 11.402.701/0001-73
SIDNEY MACIEL DA SILVA
Sócio Administrador
CPF: 782.782.442-00

CARTÓRIO 3º OFÍCIO DE NOTAS
R. 28 de Outubro, nº 9 - Capanema-PA- Fone: (91) 9 8726-5549 Nº
(91) 9 8950-5848

RECONHEÇO a assinatura por AUTENTICIDADE de
(1) SIDNEY MACIEL DA SILVA
Capanema, 06 de outubro de 2021 Em Teste da verdade

RIVALDO MORAES DE LIMA - Tabelião/Oficial Substituto
Emolumentos: R\$ 5,80 + Selo R\$ 0,45 - Total R\$6 25

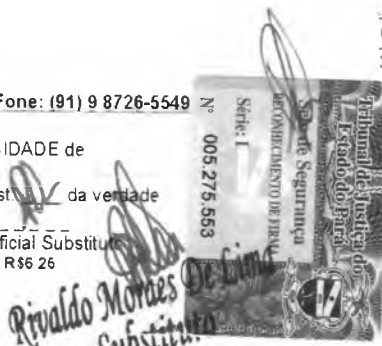

Sidney Maciel da Silva
Jose Ricardo da Cunha Glins
[Assinatura]

REPÚBLICA FEDERATIVA DO BRASIL
MINISTÉRIO DA JUSTIÇA
DEPARTAMENTO NACIONAL DE PRISÃO
CARTÃO NACIONAL DE IDENTIFICAÇÃO

NOME: SIDNEY MACIEL DA SILVA



VÁLIDA EM TODO O TERRITÓRIO NACIONAL
1691328129

Nº Registro: 02543967928

DOC. Identidade / Org. EMISSOR / UF: 4534148 SECUP/PA
DATA MECHEIRO: 782.782.442-00 | 17/01/1984
RUA: MIGUEL CORREA DA SILVA
Cidade: RAIMUNDA MACIEL DA SILVA
VA

OBSERVAÇÕES



Sidney Maciel da Silva

09.410.944/001-14
CANTORIO DO ÚNICO OFÍCIO DE PRISÃO
Cartório Maria
Trm. Gênes Pádua, 295 - C. do
CEP: 68.707-000 - NEAMUNTA - PA

NOTAS DO ÚNICO OFÍCIO DE PRISÃO
CANTORIO MARIA 2521
06/07/2023
M. F. Maria
CPT: 40238.032-89

Nº 001.253.049

PROIBIDO PLASTIFICAR
1691328129

LOCAL: CABANENA, PA
DATA EMISSÃO: 20/07/2018

ASSINATURA DO EMISSOR
47143480352
PA265551463

PARA

Sidney Maciel da Silva

M. F. Maria

[Handwritten mark]

Fúlia 110
RUBRICA



[Handwritten signatures and marks]

REPÚBLICA FEDERATIVA DO BRASIL
ESTADO DO PARÁ
POLÍCIA CIVIL - DISSEM

NOME: JOSE RICARDO DA CUNHA GLINS

FILIAÇÃO: JOSE MARIA DA SILVA GLINS / MARIA LUCIA DA CUNHA GLINS

DATA NASCIMENTO: 23/08/1977 NATURALIDADE: CAPANEMA - PA FATOR PN

ÓRGÃO EMISSOR/OBSERVAÇÃO: PC/PA

[Signature]
SECRETARIA DO ESTADO

CARTEIRA DE IDENTIDADE

LEI N. 7.116 DE 29 DE AGOSTO DE 1983

CPF: 006.565.802-00 DM
REGISTRO GERAL: 2717166 Z/VIA DATA DE EXPEDIÇÃO: 21/09/2020 09:31

REGISTRO GERAL: C.CABAMEN - 3 OF CAPANEMA-PA
NUM: 1311 LV: 40 FOL: 41

T. ELEITOR CTPS
NIS/PIS/PASEP IDENTIDADE PROFISSIONAL
OBT. MILITAR
CNI 04004839122

[Signature]
SECRETARIA DO ESTADO

VALIDA EM TODO O TERRITÓRIO NACIONAL

[Handwritten mark]

CONSTRUTORA CONSTRUFORT EIRELI -EPP

Rua Conego Siqueira Mendes S/N Centro Quatipuru-Pa

CNPJ: 11.402.701/0001-73

Folia 111
Rubrica

DECLARAÇÃO DE FATOS DIVERSOS

A empresa CONSTRUTORA CONSTRUFORT EIRELI, inscrita no CNPJ 11.402.701/0001-73, situada na Rua Conego Siqueira Mendes s/n, por intermédio de seu representante legal a Sr. SIDNEY MACIEL DA SILVA, DECLARA sob as penalidades da Lei, para fins de participação CONVITE Nº 001/2021, que :

- Em cumprimento ao estabelecimento na Lei nº 9854 de 27 /10/1999, publicada no DUO de 28/10/1999 e ao estabelecido e ao inciso XXXIII, do artigo 7, da Constituição Federal não emprega menores de 18 (dezoito) anos em trabalho noturno, perigoso ou insalubre e nem menos de 16 (dezesesseis) anos em qualquer trabalho, salvo na condição de aprendiz.
- Tomou Conhecimento de todos os parâmetros e elementos do objeto dessa licitação e que sua proposta atende integralmente aos requisitos constantes neste edital.
- Inexistem fatos supervenientes impeditivos da Habilitação, ficando ciente da obrigatoriedade de declarar ocorrência posteriores, na forma do inciso IV, do item 7.1 da IN MARE Nº. 05/95.

Não se encontra sofrendo a aplicação das penalidades previstas no art.87 incs. III e IV da Lei 8.666/93.

Quatipuru, (PA), 07 de Outubro de 2021

Assinatura e Carimbo do Responsável da Empresa

CONSTRUTORA CONSTRUFORT EIRELI
CNPJ: 11.402.701/0001-73
SIDNEY MACIEL DA SILVA
Sócio Administrador
CPF: 782.782.442-00



CONSTRUTORA CONSTRUFORT EIRELI -EPP

Rua Conego Siqueira Mendes S/N Centro Quatipuru-Pa

CNPJ: 11.402.701/0001-73

Folia 112
[assinatura]
Rubrica

DECLARAÇÃO DE ENQUADRAMENTO COMO MICROEMPRESA OU EMPRESA DE PEQUENO PORTE

A empresa CONSTRUTORA CONSTRUFORT EIRELI, inscrita no CNPJ 11.402.701/0001-73, situada na Rua Conego Siqueira Mendes s/n centro, por intermédio de seu representante legal, o Sr. SIDNEY MACIEL DA SILVA, declara, para fins do disposto no edital, da CARTA CONVITE nº 001/2021/CPL/CMBG, sob as sanções administrativas cabíveis e sob as penas da Lei, que esta empresa, na presente data, é considerada:

() MICROEMPRESA, conforme inciso I do art. 3º da Lei Complementar nº 123, de 14/12/2006;

(X) EMPRESA DE PEQUENO PORTE, conforme inciso II do art. 3º da Lei Complementar nº 123, de 14/12/2006.

Declara, ainda, que a empresa está excluída das vedações constantes do § 4º do art. 3º da Lei Complementar nº 123, de 14 de dezembro de 2006.

Quatipuru (PA), 07 de Outubro de 2021

[assinatura]
Assinatura e Carimbo do Responsável da Empresa

CONSTRUTORA CONSTRUFORT EIRELI
CNPJ: 11.402.701/0001-73
SIDNEY MACIEL DA SILVA
Sócio Administrador
CPF 782 782.442-00

[assinatura]
[assinatura]
[assinatura]
[assinatura]



REPÚBLICA FEDERATIVA DO BRASIL

CADASTRO NACIONAL DA PESSOA JURÍDICA

 Folha 113
 Rubrica

NÚMERO DE INSCRIÇÃO 11.402.701/0001-73 MATRIZ	COMPROVANTE DE INSCRIÇÃO E DE SITUAÇÃO CADASTRAL	DATA DE ABERTURA 15/12/2009
--	---	---------------------------------------

NOME EMPRESARIAL CONSTRUTORA CONSTRUFORT EIRELI

TÍTULO DO ESTABELECIMENTO (NOME DE FANTASIA) CONSTRUFORT EMPREENDIMENTOS	PORTE EPP
--	---------------------

CÓDIGO E DESCRIÇÃO DA ATIVIDADE ECONÔMICA PRINCIPAL 41.20-4-00 - Construção de edifícios
--

CÓDIGO E DESCRIÇÃO DAS ATIVIDADES ECONÔMICAS SECUNDÁRIAS 42.11-1-01 - Construção de rodovias e ferrovias 42.13-8-00 - Obras de urbanização - ruas, praças e calçadas 42.22-7-01 - Construção de redes de abastecimento de água, coleta de esgoto e construções correlatas, exceto obras de irrigação 42.92-8-01 - Montagem de estruturas metálicas 42.99-5-01 - Construção de instalações esportivas e recreativas 43.11-8-01 - Demolição de edifícios e outras estruturas 43.11-8-02 - Preparação de canteiro e limpeza de terreno 43.13-4-00 - Obras de terraplenagem 43.21-5-00 - Instalação e manutenção elétrica 43.29-1-04 - Montagem e instalação de sistemas e equipamentos de iluminação e sinalização em vias públicas, portos e aeroportos 43.30-4-04 - Serviços de pintura de edifícios em geral 43.30-4-99 - Outras obras de acabamento da construção 43.91-6-00 - Obras de fundações 43.99-1-03 - Obras de alvenaria 49.23-0-02 - Serviço de transporte de passageiros - locação de automóveis com motorista 49.24-8-00 - Transporte escolar 71.12-0-00 - Serviços de engenharia 74.20-0-04 - Filmagem de festas e eventos 77.11-0-00 - Locação de automóveis sem condutor 77.19-5-99 - Locação de outros meios de transporte não especificados anteriormente, sem condutor

CÓDIGO E DESCRIÇÃO DA NATUREZA JURÍDICA 230-5 - Empresa Individual de Responsabilidade Limitada (de Natureza Empresári
--

LOGRADOURO R CONEGO SIQUEIRA MENDES	NÚMERO S/N	COMPLEMENTO *****
---	---------------	----------------------

CEP 68.709-000	BAIRRO/DISTRITO CENTRO	MUNICÍPIO QUATIPURU	UF PA
--------------------------	----------------------------------	-------------------------------	-----------------

ENDEREÇO ELETRÔNICO	TELEFONE (91) 9173-7921
---------------------	-----------------------------------

ENTE FEDERATIVO RESPONSÁVEL (EFR) *****
--

SITUAÇÃO CADASTRAL ATIVA	DATA DA SITUAÇÃO CADASTRAL 15/12/2009
------------------------------------	---

MOTIVO DE SITUAÇÃO CADASTRAL

SITUAÇÃO ESPECIAL *****	DATA DA SITUAÇÃO ESPECIAL *****
----------------------------	------------------------------------

Aprovado pela Instrução Normativa RFB nº 1.863, de 27 de dezembro de 2018.

 Emitido no dia **21/06/2021** às **12:43:45** (data e hora de Brasília).

Página: 1/2



REPÚBLICA FEDERATIVA DO BRASIL

CADASTRO NACIONAL DA PESSOA JURÍDICA

Folha 114
Rubrica

NÚMERO DE INSCRIÇÃO 11.402.701/0001-73 MATRIZ	COMPROVANTE DE INSCRIÇÃO E DE SITUAÇÃO CADASTRAL	DATA DE ABERTURA 15/12/2009
---	---	---------------------------------------

NOME EMPRESARIAL CONSTRUTORA CONSTRUFORT EIRELI

CÓDIGO E DESCRIÇÃO DAS ATIVIDADES ECONÔMICAS SECUNDÁRIAS 77.32-2-01 - Aluguel de máquinas e equipamentos para construção sem operador, exceto andaimes 77.39-0-99 - Aluguel de outras máquinas e equipamentos comerciais e industriais não especificados anteriormente, sem operador 81.29-0-00 - Atividades de limpeza não especificadas anteriormente

CÓDIGO E DESCRIÇÃO DA NATUREZA JURÍDICA 230-5 - Empresa Individual de Responsabilidade Limitada (de Natureza Empresári
--

LOGRADOURO R CONEGO SIQUEIRA MENDES	NÚMERO S/N *****	COMPLEMENTO *****
---	---------------------	----------------------

CEP 68.709-000	BAIRRO/DISTRITO CENTRO	MUNICÍPIO QUATIPURU	UF PA
--------------------------	----------------------------------	-------------------------------	-----------------

ENDEREÇO ELETRÔNICO	TELEFONE (91) 9173-7921
---------------------	-----------------------------------

ENTE FEDERATIVO RESPONSÁVEL (EFR) *****
--

SITUAÇÃO CADASTRAL ATIVA	DATA DA SITUAÇÃO CADASTRAL 15/12/2009
------------------------------------	---

MOTIVO DE SITUAÇÃO CADASTRAL

SITUAÇÃO ESPECIAL *****	DATA DA SITUAÇÃO ESPECIAL *****
----------------------------	------------------------------------

Aprovado pela Instrução Normativa RFB nº 1.863, de 27 de dezembro de 2018.

Emitido no dia 21/06/2021 às 12:43:45 (data e hora de Brasília).

Página: 2/2

2.

Simo S.S.
 [Assinaturas manuscritas]



GOVERNO DO ESTADO DO PARÁ
SECRETARIA DE ESTADO DA FAZENDA
FICHA DE INSCRIÇÃO CADASTRAL - FIC

Folia 115
 Rubrica

INSCRIÇÃO ESTADUAL 15.294.084-7	INSCRIÇÃO NO CNPJ/CPF 11.402.701/0001-73	INSCRIÇÃO NA JUNTA COMERCIAL 15600179527
NOME EMPRESARIAL CONSTRUTORA CONSTRUFORT EIRELI		
TÍTULO DO ESTABELECIMENTO CONSTRUFORT EMPREENDIMENTOS		
SEDE CERAT CAPANEMA		
ENDEREÇO RUA CONEGO SIQUEIRA MENDES, S/N CENTRO		
REGIME DE PAGAMENTO Normal	MUNICÍPIO QUATIPURU	
DATA DE INICIO DA ATIVIDADE 18/12/2009	SITUAÇÃO CADASTRAL Ativo	
CÓDIGO DE ATIVIDADE PRINCIPAL 4120400 - Construção de edifícios		
CÓDIGO DE ATIVIDADE SECUNDÁRIA 4211101 - Construção de rodovias e ferrovias		
CÓDIGO DE ATIVIDADE SECUNDARIA 4213800 - Obras de urbanização - ruas, praças e calçadas		
CÓDIGO DE ATIVIDADE SECUNDÁRIA 4222701 - Construção de redes de abastecimento de água, coleta de esgoto e construções correlatas, exceto obras de irrigação		
CODIGO DE ATIVIDADE SECUNDARIA 4292801 - Montagem de estruturas metálicas		
CÓDIGO DE ATIVIDADE SECUNDÁRIA 4299501 - Construção de instalações esportivas e recreativas		
CÓDIGO DE ATIVIDADE SECUNDARIA 4311801 - Demolição de edifícios e outras estruturas		
CÓDIGO DE ATIVIDADE SECUNDÁRIA 4311802 - Preparação de canteiro e limpeza de terreno		
CÓDIGO DE ATIVIDADE SECUNDARIA 4313400 - Obras de terraplenagem		
CÓDIGO DE ATIVIDADE SECUNDARIA 4321500 - Instalação e manutenção elétrica		
CÓDIGO DE ATIVIDADE SECUNDÁRIA 4329104 - Montagem e instalação de sistemas e equipamentos de iluminação e sinalização em vias públicas, portos e aeroportos		
CÓDIGO DE ATIVIDADE SECUNDÁRIA 4330404 - Serviços de pintura de edifícios em geral		

S. S. S.

[Handwritten signature]

[Handwritten signature]

[Handwritten signature]

CÓDIGO DE ATIVIDADE SECUNDÁRIA 4923002 - Serviço de transporte de passageiros - locação de automóveis com motorista
CÓDIGO DE ATIVIDADE SECUNDÁRIA 4924800 - Transporte escolar
CÓDIGO DE ATIVIDADE SECUNDÁRIA 6619302 - Correspondentes de instituições financeiras
CÓDIGO DE ATIVIDADE SECUNDÁRIA 7711000 - Locação de automóveis sem condutor
CÓDIGO DE ATIVIDADE SECUNDÁRIA 7719599 - Locação de outros meios de transporte não especificados anteriormente, sem condutor
CÓDIGO DE ATIVIDADE SECUNDÁRIA 7732201 - Aluguel de máquinas e equipamentos para construção sem operador, exceto andaimes
CÓDIGO DE ATIVIDADE SECUNDÁRIA 8121400 - Limpeza em prédios e em domicílios
CÓDIGO DE ATIVIDADE SECUNDÁRIA 8129000 - Atividades de limpeza não especificadas anteriormente
CÓDIGO DE ATIVIDADE SECUNDÁRIA 8130300 - Atividades paisagísticas
CÓDIGO DE ATIVIDADE SECUNDÁRIA 8211300 - Serviços combinados de escritório e apoio administrativo
CÓDIGO DE ATIVIDADE SECUNDÁRIA 8219999 - Preparação de documentos e serviços especializados de apoio administrativo não especificados anteriormente
CÓDIGO DE ATIVIDADE SECUNDÁRIA 8291100 - Atividades de cobranças e informações cadastrais
CÓDIGO DE ATIVIDADE SECUNDÁRIA 8299706 - Casas lotéricas
CÓDIGO DE ATIVIDADE SECUNDÁRIA 8299799 - Outras atividades de serviços prestados principalmente às empresas não especificadas anteriormente
CÓDIGO DE ATIVIDADE SECUNDÁRIA 9609299 - Outras atividades de serviços pessoais não especificadas anteriormente

Aprovado pelo Decreto nº 4676 de 18 de Junho de 2001.
Emitido no dia 01/08/2021 às 19:01:16 pelo Portal de Serviços da SEFA

✱

Siva S.S.
Beto
Rubrica
✱



MINISTÉRIO DA FAZENDA
Secretaria da Receita Federal do Brasil
Procuradoria-Geral da Fazenda Nacional

Folia 217
Receita

CERTIDÃO NEGATIVA DE DÉBITOS RELATIVOS AOS TRIBUTOS FEDERAIS E À DÍVIDA ATIVA DA UNIÃO

Nome: CONSTRUTORA CONSTRUFORT EIRELI
CNPJ: 11.402.701/0001-73

Ressalvado o direito de a Fazenda Nacional cobrar e inscrever quaisquer dívidas de responsabilidade do sujeito passivo acima identificado que vierem a ser apuradas, é certificado que não constam pendências em seu nome, relativas a créditos tributários administrados pela Secretaria da Receita Federal do Brasil (RFB) e a inscrições em Dívida Ativa da União (DAU) junto à Procuradoria-Geral da Fazenda Nacional (PGFN).

Esta certidão é válida para o estabelecimento matriz e suas filiais e, no caso de ente federativo, para todos os órgãos e fundos públicos da administração direta a ele vinculados. Refere-se à situação do sujeito passivo no âmbito da RFB e da PGFN e abrange inclusive as contribuições sociais previstas nas alíneas 'a' a 'd' do parágrafo único do art. 11 da Lei nº 8.212, de 24 de julho de 1991.

A aceitação desta certidão está condicionada à verificação de sua autenticidade na Internet, nos endereços <<http://rfb.gov.br>> ou <<http://www.pgfn.gov.br>>.

Certidão emitida gratuitamente com base na Portaria Conjunta RFB/PGFN nº 1.751, de 2/10/2014.
Emitida às 13:14:36 do dia 20/09/2021 <hora e data de Brasília>.
Válida até 19/03/2022.

Código de controle da certidão: **0D02.3446.773B.E7C8**
Qualquer rasura ou emenda invalidará este documento.

d

Sua SS
B
K
R

SERVIÇO GRATUITO

Fúlia
RubricaGOVERNO DO ESTADO DO PARÁ
SECRETARIA DE ESTADO DA FAZENDA**CERTIDAO NEGATIVA DE NATUREZA TRIBUTÁRIA****Nome:** CONSTRUTORA CONSTRUFORT EIRELI**Inscrição Estadual:** 15.294.084-7**CNPJ:** 11.402.701/0001-73

Ressalvado o direito de a Fazenda Pública Estadual cobrar e inscrever quaisquer dívidas de responsabilidade do sujeito passivo acima identificado que vierem a ser apuradas, é certificado que **NÃO CONSTAM**, até a presente data, pendências em seu nome, relativamente aos débitos administrados pela Secretaria Executiva de Estado da Fazenda, de natureza tributária, inscritos ou não na Dívida Ativa.

A presente Certidão, emitida nos termos do Decreto n.º 2.473, de 29 de setembro de 2006, e da Instrução Normativa n.º 0019, de 5 de Outubro de 2006, somente produzirá efeitos após a confirmação de sua autenticidade, pela Internet, no Portal de Serviço da Secretaria Executiva de Estado da Fazenda no endereço eletrônico www.sefa.pa.gov.br.

Emitida às: 09:54:53 do dia 30/04/2021**Válida até:** 27/10/2021**Número da Certidão:** 702021080570159-0**Código de Controle de Autenticidade:** B652E54F.649ECF11.FE8D982A.5B0562F8**Observação:**

- Nos termos da legislação pertinente a presente Certidão poderá, independente de notificação prévia, ser cassada quando, dentro do período de validade forem verificadas as hipóteses previstas no art. 6º da Instrução Normativa n.º 0019, de 5 de Outubro de 2006, como também em decorrência da suspensão de medida liminar.

- A cassação da certidão será efetuada de ofício, devendo ser dada a publicidade do fato por meio de consulta pública no endereço eletrônico www.sefa.pa.gov.br.

Válida em todo território paraense.

SERVIÇO GRATUITO

52

SERVIÇO GRATUITO

Folia 119
PúblicaGOVERNO DO ESTADO DO PARÁ
SECRETARIA DE ESTADO DA FAZENDA**CERTIDAO NEGATIVA DE NATUREZA NÃO TRIBUTÁRIA****Nome:** CONSTRUTORA CONSTRUFORT EIRELI**Inscrição Estadual:** 15.294.084-7**CNPJ:** 11.402.701/0001-73

Ressalvado o direito de a Fazenda Pública Estadual cobrar e inscrever quaisquer dívidas de responsabilidade do sujeito passivo acima identificado que vierem a ser apuradas, é certificado que **NÃO CONSTAM**, até a presente data, pendências em seu nome, relativamente aos débitos administrados pela Secretaria Executiva de Estado da Fazenda, de natureza não tributária, incritos na Dívida Ativa.

A presente Certidão, emitida nos termos do Decreto n.º 2.473, de 29 de setembro de 2006, e da Instrução Normativa n.º 0019, de 5 de Outubro de 2006, somente produzirá efeitos após a confirmação de sua autenticidade, pela Internet, no Portal de Serviço da Secretaria Executiva de Estado da Fazenda no endereço eletrônico www.sefa.pa.gov.br.

Emitida às: 09:54:53 do dia 30/04/2021**Válida até:** 27/10/2021**Número da Certidão:** 70201080570160-3**Código de Controle de Autenticidade:** BAD62194.A009C82E.28746DED.984921C1**Observação:**

- Nos termos da legislação pertinente a presente Certidão poderá, independente de notificação prévia, ser cassada quando, dentro do período de validade forem verificadas as hipóteses previstas no art. 9º da Instrução Normativa n.º 0019, de 5 de Outubro de 2006, como também em decorrência da suspensão de medida liminar.

- A cassação da certidão será efetuada de ofício, devendo ser dada a publicidade do fato por meio de consulta pública no endereço eletrônico www.sefa.pa.gov.br.

Válida em todo território paraense.

SERVIÇO GRATUITO

A

Sua S.S.
Beto

Cidade



**PREFEITURA MUNICIPAL DE QUATIPURU
SECRETARIA MUNICIPAL DE FINANÇAS
DEPARTAMENTO DE TRIBUTAÇÃO E ARRECADAÇÃO**

Folha 120
Assinatura

CERTIDÃO NEGATIVA DE DÉBITOS

Declaramos para os devidos fins de direitos e na melhor forma das conformidades das Leis vigentes nas três esferas administrativas, que revendo os Arquivos deste Departamento de Tributação e outros papéis por aqui existentes, que até a presente DATA não foi encontrado nenhum débito recaindo sobre a Empresa: **Construtora Construforte – Eireli – EPP**. Inscrita no CNPJ Nº 11.402.701/0001-73. Situada no seguinte endereço: Av. Cônego Siqueira Mendes, S/nº, Centro, CEP 68709-000, em Quatipuru PA.

Obs. Válida por 90 (noventa) dias.

Em Quatipuru PA, aos 26 dias do mês de agosto de 2021.

Assino, Afirmo e dou Fé.

Respeitosamente,

Cirlem José Lisboa do Rosário

Diretor do Deptº de Tributação e Arrecadação

Portaria de Nomeação Nº 001/2021

Cirlem J. Lisboa do Rosário

**Diretor de Tributos
Portaria Nº 001/2021**



PREFEITURA MUNICIPAL DE QUATIPURU
SECRETARIA MUNICIPAL DE FINANÇAS
DEPARTAMENTO DE TRIBUTAÇÃO E ARRECADAÇÃO

Folha 127
Rubrica

CERTIDÃO NEGATIVA DE DÍVIDA ÁTIVA

Nº 009/2021

O Departamento de Tributação e Arrecadação do Município de Quatipuru PA, no uso das suas atribuições legais, e atendendo a solicitação da Empresa: Construtora Construforte – Eireli – EPP, inscrita no CNPJ Nº 11.402.701/000173. Situada à Av. Cônego Siqueira Mendes, S/nº, Centro, CEP 68709-000, em Quatipuru PA. **DECLARA** para os devidos fins de direitos que a Empresa acima citada não deve ao cofre Público Municipal, **portanto não está inscrita na Dívida Ativa Municipal**, o Requerente, é verdade e dou fé. Eu abaixo assinado, Diretor de Tributação e Arrecadação mandei lavrar a presente Certidão, a qual dato e assino.

Obs. Esta Certidão não quita nenhum débito que por ventura possa surgir.

Em Quatipuru PA, aos 26 dias do mês de agosto de 2021.

Validade: 90 (noventa) dias.

Respeitosamente,

Cirlem José Lisboa do Rosário

Diretor do Deptº de Tributação e Arrecadação

Portaria de Nomeação Nº 001/2021

Cirlem J. Lisboa do Rosário
Diretor de Tributos
Portaria Nº 001/2021

55



1/2021

ESTADO DO PARÁ
PREFEITURA MUNICIPAL DE QUATIPURU

Fúlia

Rubrica

ALVARÁ DE LICENÇA

Para: LOCALIZAÇÃO E FUNCIONAMENTO - 2021

PARA: CONSTRUFORT EMPREENDIMENTOS

RAZÃO SOCIAL: CONSTRUTORA CONSTRUFORT EIRELI - EPP

FANTASIA: CONSTRUFORT EMPREENDIMENTOS

ENDEREÇO: AVENIDA CONEGO SIQUEIRA MENDES, S/N, CENTRO
Complemento:

MUNICÍPIO: QUATIPURU - PA

ATIVIDADE(S):

41.20-4-00 - CONSTRUÇÃO
Se o estabelecimento for passivo de Licença Ambiental, Licença de
Vigilância Sanitária ou Licença do Corpo de Bombeiros. Após 60
(sessenta) dias este alvará só terá validade com a apresentação das
mesmas.

INSCRIÇÃO:

CNPJ/CPF:
11.402.701/0001-73
ESTADUAL: 15.294.084-7
MUNICIPAL: 32-0290

OBSERVAÇÕES:

SEM RESTRIÇÃO DE HORÁRIO

Data: 05 / JANEIRO / 2021
Validade: 31 / DEZEMBRO / 2021

Diretor de Tributos
Cirlem J. Lisboa do Rosário
Agente de Tributos
RG nº 02.0214 PC/PA

Secretário de Finanças



**Certificado de Regularidade do
FGTS - CRF**

Inscrição: 11.402.701/0001-73
Razão Social: COSNTRUTORA CONSTRUFORT LTDA
Endereço: RUA CONEGO INACIO MAGALHAES 194 / DOM JOAO
VI / CAPANEMA / PA / 68701-290

A Caixa Econômica Federal, no uso da atribuição que lhe confere o Art. 7, da Lei 8.036, de 11 de maio de 1990, certifica que, nesta data, a empresa acima identificada encontra-se em situação regular perante o Fundo de Garantia do Tempo de Serviço - FGTS.

O presente Certificado não servirá de prova contra cobrança de quaisquer débitos referentes a contribuições e/ou encargos devidos, decorrentes das obrigações com o FGTS.

Validade: 16/09/2021 a 15/10/2021

Certificação Número: 2021091601244876209282

Informação obtida em 16/09/2021 07:36:35

A utilização deste Certificado para os fins previstos em Lei esta condicionada a verificação de autenticidade no site da Caixa: www.caixa.gov.br

4

Suzana S



PODER JUDICIÁRIO
JUSTIÇA DO TRABALHO

Folha 124
Rubrica

CERTIDÃO NEGATIVA DE DÉBITOS TRABALHISTAS

Nome: CONSTRUTORA CONSTRUFORT EIRELI (MATRIZ E FILIAIS)
CNPJ: 11.402.701/0001-73
Certidão nº: 14325114/2021
Expedição: 30/04/2021, às 10:03:34
Validade: 26/10/2021 - 180 (cento e oitenta) dias, contados da data de sua expedição.

Certifica-se que **CONSTRUTORA CONSTRUFORT EIRELI (MATRIZ E FILIAIS)**, inscrito(a) no CNPJ sob o nº **11.402.701/0001-73**, **NÃO CONSTA** do Banco Nacional de Devedores Trabalhistas.

Certidão emitida com base no art. 642-A da Consolidação das Leis do Trabalho, acrescentado pela Lei nº 12.440, de 7 de julho de 2011, e na Resolução Administrativa nº 1470/2011 do Tribunal Superior do Trabalho, de 24 de agosto de 2011.

Os dados constantes desta Certidão são de responsabilidade dos Tribunais do Trabalho e estão atualizados até 2 (dois) dias anteriores à data da sua expedição.

No caso de pessoa jurídica, a Certidão atesta a empresa em relação a todos os seus estabelecimentos, agências ou filiais.

A aceitação desta certidão condiciona-se à verificação de sua autenticidade no portal do Tribunal Superior do Trabalho na Internet (<http://www.tst.jus.br>).

Certidão emitida gratuitamente.

INFORMAÇÃO IMPORTANTE

Do Banco Nacional de Devedores Trabalhistas constam os dados necessários à identificação das pessoas naturais e jurídicas inadimplentes perante a Justiça do Trabalho quanto às obrigações estabelecidas em sentença condenatória transitada em julgado ou em acordos judiciais trabalhistas, inclusive no concernente aos recolhimentos previdenciários, a honorários, a custas, a emolumentos ou a recolhimentos determinados em lei; ou decorrentes de execução de acordos firmados perante o Ministério Público do Trabalho ou Comissão de Conciliação Prévia.

8 r

Sinclair

[Assinatura]

[Assinatura]



PODER JUDICIÁRIO
TRIBUNAL DE JUSTIÇA DO ESTADO DO PARÁ
FÓRUM CÍVEL DA COMARCA DE PRIMAVERA
CERTIDÃO JUDICIAL CÍVEL NEGATIVA

Certifico, que a requerimento da parte interessada, revendo os registros de distribuição, de 1º de janeiro de 1980, até a presente data, em face de CONSTRUTORA CONSTRUFORT EIRELI, CNPJ 11.402.701/0001-73, residente em NÃO INFORMADOURA CONEGO SIQUEIRA MENDES, S/N.CENTRO.QUATIPURU/PA., NADA CONSTA na Justiça Estadual de 1º grau, 2º grau e nos Juizados Especiais do Estado do Pará, especificamente na Comarca de PRIMAVERA, referente a AÇÕES CÍVEIS em que é parte como requerido(a).

Observações:

1. Certidão expedida gratuitamente, através da Central de Distribuição deste Fórum.
2. A informação do nº do CPF ou CNPJ acima é de responsabilidade do solicitante da certidão, devendo a titularidade ser conferida pelo interessado e destinatário, sob pena de incorrer na prática dos atos típicos previstos nos arts. 299 § 1º, art.301 e 304 do Código Penal Brasileiro.
3. A autenticidade desta certidão poderá ser confirmada na página do Tribunal de Justiça do Estado do Pará(www.tjpa.jus.br), no menu de consultas.
4. Este documento é válido somente por 90(noventa) dias.
5. A autenticidade poderá ser efetivada, no máximo, até 90(noventa) dias após sua expedição.

quinta-feira, 2 setembro, 2021

GILSON DO CARMO CASTELO DOS REIS
CENTRAL DE DISTRIBUIÇÃO DE PRIMAVERA
COMARCA DE PRIMAVERA

As informações contidas nesta Certidão referem-se a existência de Ações de Execução Fiscal, Municipal ou Estadual, Execução patrimonial, Falência e recuperação Judicial(Concordata), Cível e Comercial, Família, Interdição/Tutela/Curatela, Inventário e etc...

Certidão em conformidade com o provimento 19/2009 - CJRMB, que institui certidão única para feitos cíveis.
Certidão expedida gratuitamente em : 02/09/2021 10:24:48
CONTROLE: 09021008688573 Está certidão é emitida apenas para pessoas com maior idade civil.
Válida até 01/12/2021 00:00:00 *Libra (gilson.reis)*
Comprovação de autenticidade da certidão no site <http://www.tjpa.jus.br>
Esta certidão tem efeito de certidão negativa para processos de Falência, concordata(ainda remanescentes) ou recuperação judicial.

51005.5

[Handwritten signature]

[Handwritten signature]



Termo de Encerramento

CONSTRUTORA CONSTRUFORT EIRELI

Folha 126
Rubrica

Ref: 01/2020 a 12/2020



RUA CONEGO SIQUEIRA MENDES S/N, Centro, Quatipuru/PA - CEP 68709-000
CNPJ: 11.402.701/0001-73 / NIRE: 15600179527

TERMO DE ENCERRAMENTO

LIVRO DIÁRIO Nº 5

CONTÉM O PRESENTE LIVRO 18 FOLHAS, NUMERADAS SEQUENCIALMENTE POR PROCESSAMENTO ELETRÔNICO DE DADOS DE 1 A 18 QUE SE DESTINOU A SERVIR DE LIVRO DIÁRIO NRO. 5 DA EMPRESA "CONSTRUTORA CONSTRUFORT EIRELI", INSCRITA NO C.N.P.J. 11.402.701/0001-73, COM SEDE A RUA CONEGO SIQUEIRA MENDES, S/N/, CENTRO, QUATIPURU - PA, CEP.: 68709-000, NA CIDADE DE QUATIPURU, ESTADO DE PA, TENDO SEUS ATOS CONSTITUTIVOS ARQUIVADOS NA JUCEPA, SOB O NÚMERO 15600179527, EM 15/12/2009, COM ESCRITURAÇÃO REFERENTE AO PERÍODO DE 01 DE JANEIRO DE 2020 A 31 DE DEZEMBRO DE 2020.

QUATIPURU, PARÁ, 31 DE DEZEMBRO DE 2020

.....
TITULAR PESSOA FISICA: SIDNEY MACIEL DA SILVA
C.P.F.: 782.782.442-00
RG: 4534148 - SEGUP/PA

.....
CONTADOR: CARLOS FRANCISCO DA SILVA SENA
C.P.F.: 634.633.932-04
C.R.C.: 0117710PA

ASSINADO DIGITALMENTE POR: 78278244200 - SIDNEY MACIEL DA SILVA | 63463393204 - CARLOS FRANCISCO DA SILVA SENA

A

SIDNEY S.S.

[Handwritten signature]

[Handwritten signature]



RUA CONEGO SIQUEIRA MENDES S/N, Centro, Quatipuru/PA - CEP 68709-000
CNPJ: 11.402.701/0001-73 / NIRE: 15600179527

Folha 127



TERMO DE ABERTURA

LIVRO DIÁRIO Nº 5

CONTÉM O PRESENTE LIVRO 18 FOLHAS, NUMERADAS SEQUENCIALMENTE POR PROCESSAMENTO ELETRÔNICO DE DADOS DE 1 A 18 E SE DESTINA A SERVIR DE LIVRO DIÁRIO NRO. 5, REFERENTE À MOVIMENTAÇÃO CONTÁBIL DO PERÍODO COMPREENDIDO ENTRE 01/01/2020 A 31/12/2020 SENDO A DATA DE ENCERRAMENTO DO EXERCÍCIO SOCIAL DIA 31/12/2020, DA EMPRESA "CONSTRUTORA CONSTRUFORT EIRELI", INSCRITA NO C.N.P.J. 11.402.701/0001-73, COM SEDE A RUA CONEGO SIQUEIRA MENDES, S/N/, CENTRO, QUATIPURU - PA, CEP.: 68709-000, NA CIDADE DE QUATIPURU, ESTADO DE PA, TENDO SEUS ATOS CONSTITUTIVOS ARQUIVADOS NA JUCEPA, SOB O NÚMERO 15600179527, EM 15/12/2009.

QUATIPURU, PARÁ, 1 DE JANEIRO DE 2020

.....
TITULAR PESSOA FÍSICA: SIDNEY MACIEL DA SILVA
C.P.F.: 782.782.442-00
RG: 4534148 - SEGUP/PA

.....
CONTADOR: CARLOS FRANCISCO DA SILVA SENA
C.P.F.: 634.633.932-04
C.R.C.: 0117710PA

http://assinador.pscs.com.br/assinadorweb/autenticacao?chave1=blSY_QLSwKIUYgp_68z9YA2SeoHPhcNNTmQSmTtL14V6O1D45J3K9
ASSINADO DIGITALMENTE POR: 78278244200 - SIDNEY MACIEL DA SILVA | 63463393204 - CARLOS FRANCISCO DA SILVA SENA

Sidney S.S.
[Handwritten signatures]



Fúlia *[assinatura]*
Rubrica

CONSELHO REGIONAL DE CONTABILIDADE DO ESTADO DO PARÁ CERTIDÃO DE REGULARIDADE PROFISSIONAL

O CONSELHO REGIONAL DE CONTABILIDADE DO ESTADO DO PARÁ certifica que o(a) profissional identificado(a) no presente documento encontra-se em situação regular.

IDENTIFICAÇÃO DO REGISTRO

NOME..... : CARLOS FRANCISCO DA SILVA SENA
REGISTRO..... : PA-011771/O-8
CATEGORIA..... : TÉCNICO EM CONTABILIDADE
CPF..... : 634.633.932-04

A presente CERTIDÃO não quita nem invalida quaisquer débitos ou infrações que posteriormente, venham a ser apurados pelo CRCPA contra o referido registro.

A falsificação deste documento constitui-se em crime previsto no Código Penal Brasileiro, sujeitando o autor à respectiva ação penal.

Emissão: BELÉM, 12/07/2021 as 19:29:40.

Válido até: 10/10/2021.

Código de Controle: 490344.

Para verificar a autenticidade deste documento consulte o site do CRCPA.

*[assinatura]**[assinatura]*
[assinatura]
*[assinatura]**[assinatura]*

**CONSELHO REGIONAL DE CONTABILIDADE DO
ESTADO DO PARÁ****CERTIDÃO DE REGULARIDADE PROFISSIONAL**

O **CONSELHO REGIONAL DE CONTABILIDADE DO ESTADO DO PARÁ** CERTIFICA que o profissional identificado no presente documento encontra-se em situação **REGULAR** neste Regional, apto ao exercício da atividade contábil nesta data, de acordo com as suas prerrogativas profissionais, conforme estabelecido no art. 25 e 26 do Decreto-Lei n.º 9.295/46.

Informamos que a presente certidão não quita nem invalida quaisquer débitos ou infrações que, posteriormente, venham a ser apurados contra o titular deste registro, bem como não atesta a regularidade dos trabalhos técnicos elaborados pelo profissional da Contabilidade.

**CONSELHO REGIONAL DE CONTABILIDADE - PA**

Certidão n.º: PA/2021/00004652
Nome: CARLOS FRANCISCO DA SILVA SENA CPF: 634.633.932-04
CRC/UF n.º PA-011771/O Categoria: TÉCNICO EM CONTABILIDADE
Validade: 12.10.2021
Finalidade: BALANÇO PATRIMONIAL, REGISTRADO NA JUNTA COMERCIAL

Confirme a existência deste documento na página www.crcpa.org.br, mediante número de controle a seguir:

CPF : 634.633.932-04 Controle : 7357.7670.7984.8298

Handwritten signatures and initials at the bottom of the page.



Balço Patrimonial
CONSTRUTORA CONSTRUFORT EIRELI

RUA CONEGO SIQUEIRA MENDES S/N, Centro, Quatipuru/PA - CEP 68709-000 / CNPJ:11.402.701/0001-73 / NIRE: 15600179527

A T I V O	1.390.845,67 D
ATIVO CIRCULANTE	990.845,67 D
DISPONÍVEL	990.845,67 D
CAIXA GERAL	493.349,80 D
CAIXA	493.349,80 D
BANCOS CONTA MOVIMENTO	1.462.078,56 D
BANCO BRADESCO S/A	1.462.078,56 D
BANCOS CONTA APLICAÇÕES	964.582,69 C
BANCO BRADESCO S/A	964.582,69 C
ATIVO NÃO CIRCULANTE	400.000,00 D
IM O B I L I Z A D O	400.000,00 D
BENS IMÓVEIS	241.231,00 D
EDIFÍCIOS E CONSTRUÇÕES	195.800,00 D
INSTALAÇÕES	45.631,00 D
BENS MÓVEIS	158.769,00 D
VEICULOS	158.769,00 D

ASSINADO DIGITALMENTE POR: 78278244200-SIDNEY MACIEL DA SILVA | 63463393204-CARLOS FRANCISCO DA SILVA SENA

http://assinador.pscs.com.br/assinadorweb/autenticacao?chavel=13qMYL-T55N0isw9q7uw&chavel2=K72jYVYD1IDmUw_BDMXow

27

29/04/2021

Certifico o Registro em 29/04/2021
 Arquivamento 20000708157 de 29/04/2021 Protocolo 216453046 de 29/04/2021 NIRE 15600179527
 Nome da empresa CONSTRUTORA CONSTRUFORT EIRELI
 Este documento pode ser verificado em <http://regin.jucepa.pa.gov.br/autenticacaodocumentos/autenticacao.aspx>
 Chancela 98512819498805



Handwritten signatures and initials at the bottom of the page.



Balanco Patrimonial
CONSTRUTORA CONSTRUFORT EIRELI

RUA CONEGO SIQUEIRA MENDES S/N. Centro, Quatipuru/PA - CEP 68709-000 / CNPJ: 11.402.701/0001-73 / NIRE: 15600179527

PASSIVO	1.390.845,67 C
PASSIVO CIRCULANTE	18.550,00 D
OBRIGAÇÕES A CURTO PRAZO	18.550,00 D
FORNECEDORES	18.550,00 D
FORNECEDORES NACIONAIS	18.550,00 D
PATRIMONIO	1.409.395,67 C
PATRIMONIO LIQUIDO	1.409.395,67 C
CAPITAL	400.000,00 C
CAPITAL SOCIAL	400.000,00 C
LUCROS OU PREJUIZOS ACUMULADOS	1.009.395,67 C
LUCROS ACUMULADOS	1.009.395,67 C

SOB AS PENAS DA LEI, DECLARAMOS QUE AS INFORMAÇÕES AQUI CONTIDAS SÃO VERDADEIRAS E NOS RESPONSABILIZAMOS POR TODAS ELAS. AS INFORMAÇÕES FORAM EXTRAIDAS DAS FOLHAS Nº 16 a 17 DO LIVRO DIÁRIO Nº 5, REGISTRADO NA JUNTA COMERCIAL DO ESTADO DO PARÁ SOB O Nº 219954984 EM 29/04/2021.

EM CUMPRIMENTO AO QUE DETERMINA O PARÁGRAFO 2º DO ARTIGO 1.184 DO CÓDIGO CIVIL BRASILEIRO, LEI 10.406 DE 10/01/2002, ASSINAMOS O PRESENTE TERMO DE RESPONSABILIDADE RELATIVO A FIDELIDADE E A REALIDADE DOS SALDOS DAS CONTAS AQUI LAVRADAS, CONSOANTE AS EXIGÊNCIAS DO ART. 1.188 DO MESMO CÓDIGO. OS REGISTROS DO EXERCÍCIO FORAM REALIZADOS COM AMPARO EM DOCUMENTAÇÃO COMPETENTE, REPASSADA AO PROFISSIONAL ENCARREGADO DA ESCRITA CONTÁBIL, ESTE NA QUALIDADE DE PROPOSTO DOS SÓCIOS DA EMPRESA, ASSIM COMO, OS INVENTÁRIOS FÍSICOS DOS ELEMENTOS PATRIMONIAIS E AS PERTINENTES AVALIAÇÕES, ESTES EFETUADOS SOB DIRETA RESPONSABILIDADE DO QUATIPURU, 31 DE DEZEMBRO DE 2020

.....
TITULAR PESSOA FISICA: SIDNEY MACIEL DA SILVA
CPF: 782.782.442-00
RG: 4534148 - SEGUP/PA

.....
CONTADOR: CARLOS FRANCISCO DA SILVA SENA
CPF: 634.633.932-04
CRC :011771OPA

http://assinador.pscs.com.br/assinadorweb/autenticacao?chave1=13qMYL-T55NOFswq7uuechave2=K72jyYYD1IDmUx_BDMXow
ASSINADO DIGITALMENTE POR: 78278244200 SIDNEY MACIEL DA SILVA | 63463393204 CARLOS FRANCISCO DA SILVA SENA

A

29/04/2021

Certifico o Registro em 29/04/2021
Arquivamento 20000708157 de 29/04/2021 Protocolo 216453046 de 29/04/2021 NIRE 15600179527
Nome da empresa CONSTRUTORA CONSTRUFORT EIRELI
Este documento pode ser verificado em <http://regin.jucepa.pa.gov.br/autenticacaodocumentos/autenticacao.aspx>
Chancela 98512819498805



Silvose
B...
steak...
A



DEMONSTRAÇÃO DE RESULTADO
CONSTRUTORA CONSTRUFORT EIRELI

Folha 132
 Rubrica

Página: 3
 Ref: 12/2020



RUA CONEGO SIQUEIRA MENDES S/N, Centro, Quatipuru/PA - CEP 68709-000 / CNPJ:11.402.701/0001-73 / NIRE: 15600179527

http://assinador.pscs.com.br/assinadorweb/autenticacao?chave1=13qMyL-T55NoI8IwW9g7UwKchave2=K72jYVVD1IDmDvz_BPMXow
 ASSINADO DIGITALMENTE POR: 78278244200-SIDNEY MACIEL DA SILVA|63463393204-CARLOS FRANCISCO DA SILVA SENA

Receita Operacional Bruta			
RECEITA BRUTA OPERACIONAL		1.555.778,64 C	
RECEITA BRUTA		1.555.778,64 C	
RECEITA DE PRESTAÇÃO DE SERVIÇOS		1.555.778,64 C	1.555.778,64 C
Custo de Mercadorias Vendidas			
CUSTOS DE		933.467,11 D	
MERCADORIAS/PRODUTOS/SERVIÇOS			
VENDIDOS			
CUSTO DOS SERVIÇOS PRESTADOS		933.467,11 D	933.467,11 D
= LUCRO BRUTO			622.311,53 C
Despesas Operacionais			
ICMS S/COMPRAS		31.115,58 D	
ISS RETIDO NA FONTE		31.115,58 D	
DESPESAS OPERACIONAIS		93.700,08 D	
DESPESAS C/ OPERAÇÃO		93.700,08 D	
HONORARIO DO CONTADOR		14.400,00 D	
RETIRADA DE PRO-LOBORE		36.000,00 D	
VEICULOS COMBUSTIVEIS E		43.300,08 D	124.815,66 D
LUBRIFICANTES			
= RESULTADO DO EXERCÍCIO			497.495,87 C

RECONHECEMOS A EXATIDÃO DO PRESENTE DEMONSTRATIVO DO RESULTADO DO EXERCÍCIO, APRESENTANDO UM LUCRO LÍQUIDO DE 497.495,87 (QUATROCENTOS E NOVENTA E SETE MIL QUATROCENTOS E NOVENTA E CINCO REAIS E OITENTA E SETE CENTAVOS). RECONHECEMOS A EXATIDÃO DO PRESENTE DEMONSTRATIVO DO RESULTADO DO EXERCÍCIO. SOB AS PENAS DA LEI, DECLARAMO QUE AS INFORMAÇÕES AQUI CONTIDAS SÃO VERDADEIRAS E NOS RESPONSABILIZAMOS POR TODAS ELAS. AS INFORMAÇÕES FORAM EXTRAÍDAS DAS FOLHAS Nº 16 A 17 DO LIVRO DIÁRIO Nº5, REGISTRADO NA JUNTA COMERCIAL DO ESTADO DO PARA SOB O NÚMERO 219954984 EM 29/04/2021.

QUATIPURU, 31 DE DEZEMBRO DE 2020

.....
 TITULAR PESSOA FISICA: SIDNEY MACIEL DA SILVA
 CPF: 782.782.442-00
 RG: 4534148 - SEGUP/PA

.....
 CONTADOR: CARLOS FRANCISCO DA SILVA SENA
 CPF: 634.633.932-04
 CRC :0117710PA

[Handwritten mark]

29/04/2021

Certifico o Registro em 29/04/2021
 Arquivamento 20000708157 de 29/04/2021 Protocolo 216453046 de 29/04/2021 NIRE 15600179527
 Nome da empresa CONSTRUTORA CONSTRUFORT EIRELI
 Este documento pode ser verificado em <http://regin.jucepa.pa.gov.br/autenticacaodocumentos/autenticacao.aspx>
 Chancela 98512819498805



[Handwritten signatures and marks]

[Handwritten mark]

ANÁLISE FINANCEIRA - ÍNDICES DE LIQUIDEZ

CONSTRUTORA CONSTRUFORT EIRELI

Página: 4
Ref: 12/2020

Folia: 233
Rúbrica

RUA CONEGO SIQUEIRA MENDES S/N, Centro, Quatipuru/PA - CEP 68709-000 / CNPJ: 11.402.701/0001-73



http://assinador.pscs.com.br/assinadorweb/autenticacao?chave1=_13qMYL-T55NoI:smw9q7uw&chave2=K72jYVYD1IDmUvx_EDMXow
 ASSINADO DIGITALMENTE POR: 78278244200-SIDNEY MACIEL DA SILVA | 63463393204-CARLOS FRANCISCO DA SILVA SENA

Liquidez Geral

Ativo Circulante + R.L.P	990.845,67 D	=	53,415
Pas. Circ. + Pas. NÃO Circ.	18.550,00 D		

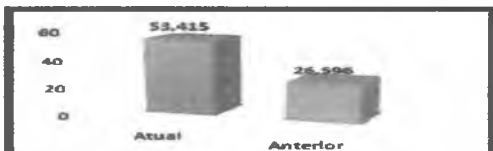

Liquidez Corrente

Ativo Circulante	990.845,67 D	=	53,415
Passivo Circulante	18.550,00 D		

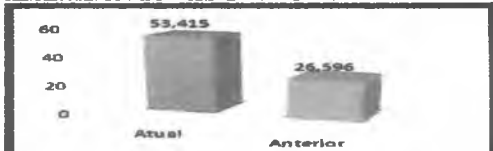

Liquidez Imediata

Disponível	990.845,67 D	=	53,415
Passivo Circulante	18.550,00 D		

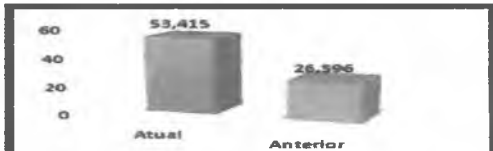

Liquidez Seca

Ativo Circulante - Est.	990.845,67 D	=	53,415
Passivo Circulante	18.550,00 D		

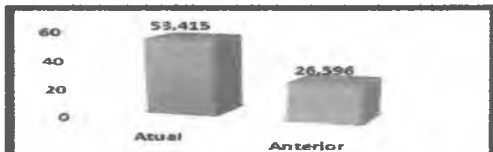

Endividamento Geral

Pas. Circ. + Pas. NÃO Circ.	18.550,00 D	=	1,33%
Ativo Total	1.390.845,67 D		

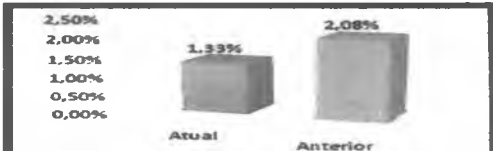

Índice de Solvência

Ativo Total	1.390.845,67 D	=	74,978
Pas. Circ. + Pas. NÃO Circ.	18.550,00 D		

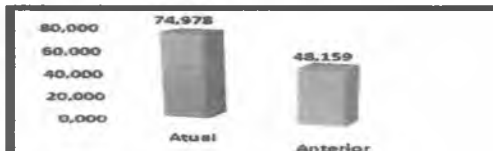

QUATIPURU, 31 DE DEZEMBRO DE 2020

TITULAR PESSOA FÍSICA: SIDNEY MACIEL DA SILVA
 CPF: 782.782.442-00
 RG: 4534148 - SEGUP/PA

CONTADOR: CARLOS FRANCISCO DA SILVA SENA
 CPF: 634.633.932-04
 CRC :0117710PA

S.

29/04/2021



Certifico o Registro em 29/04/2021
 Arquivamento 20000708157 de 29/04/2021 Protocolo 216453046 de 29/04/2021 NIRE 15600179527
 Nome da empresa CONSTRUTORA CONSTRUFORT EIRELI
 Este documento pode ser verificado em <http://regin.jucepa.pa.gov.br/autenticacaodocumentos/autenticacao.aspx>
 Chancela 98512819498805

Sidney S.S.
Carlos Francisco da Silva Sena

S.

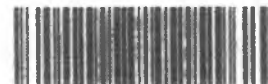

216453046

Folha 134
Retirada

TERMO DE AUTENTICAÇÃO

NOME DA EMPRESA	CONSTRUTORA CONSTRUFORT EIRELI
PROTOCOLO	216453046 - 29/04/2021
ATO	223 - BALANÇO
EVENTO	223 - BALANÇO

MATRIZ

NIRE 15600179527
CNPJ 11.402.701/0001-73
CERTIFICO O REGISTRO EM 29/04/2021
SOB N: 20000708157

REPRESENTANTES QUE ASSINARAM DIGITALMENTE

Cpf: 63463393204 - CARLOS FRANCISCO DA SILVA SENA
Cpf: 78278244200 - SIDNEY MACIEL DA SILVA

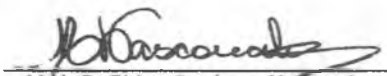
Maria De Fátima Cavalcante Vasconcelos
Secretaria Geral

1

st



Certifico o Registro em 29/04/2021
Arquivamento 20000708157 de 29/04/2021 Protocolo 216453046 de 29/04/2021 NIRE 15600179527
Nome da empresa CONSTRUTORA CONSTRUFORT EIRELI
Este documento pode ser verificado em <http://regin.jucepa.pa.gov.br/autenticacaodocumentos/autenticacao.aspx>
Chancela 98512819498805

29/04/2021

SIDNEY S.S.





CERTIDÃO DE REGISTRO E QUITAÇÃO
PESSOA JURIDICA
Lei Federal Nº 5194 de 24 de Dezembro de 1966

CREA-PA

Fúlia 136
Subscreva

Nº 249901/2021
Emissão: 05/10/2021
Validade: 31/03/2022
Chave: ydAY0

Conselho Regional de Engenharia e Agronomia do Pará

CERTIFICAMOS que a Empresa mencionada encontra-se registrada neste Conselho, nos Termos da Lei 5.194/66, conforme os dados impressos nesta certidão. CERTIFICAMOS, ainda, que a Empresa não se encontra em débito com o Conselho de Engenharia e Agronomia do Pará - CREA-PA, estando habilitada a exercer suas atividades, circunscrita à(s) atribuição(ões) de seu(s) responsável(veis) técnico(s).

Interessado(a)

Empresa: CONSTRUTORA CONSTRUFORT LTDA

CNPJ: 11.402.701/0001-73

Registro: 0000009478

Categoria: Matriz

Capital Social: R\$ 100.000,00

Data do Capital: 15/12/2009

Faixa: 2

Objetivo Social: CONSTRUÇÃO DE EDIFÍCIOS; OBRAS DE ALVENARIA; SERVIÇOS DE PINTURA DE EDIFÍCIOS EM GERAL; OBRAS DE ACABAMENTO DA CONSTRUÇÃO; CONSTRUÇÃO DE RODOVIAS; OBRAS DE URBANIZAÇÃO (RUAS, PRACAS E CALÇADAS); MONTAGEM DE ESTRUTURAS METÁLICAS; CONSTRUÇÃO DE INSTALAÇÕES ESPORTIVAS E RECREATIVAS; PREPARAÇÃO DE CANTEIRO E LIMPEZA DE TERRENO; OBRAS DE TERRAPLENAGEM; DEMOLIÇÃO DE EDIFÍCIOS E OUTRAS ESTRUTURAS; OBRAS DE FUNDACOES.

Restrições do Objetivo Social:

Endereço Matriz: Rua CONEGO INACIO MAGALHAES, 194, , DOM JOAO VI, CAPANEMA, PA, 68701290

Tipo de Registro: Registro Definitivo de Empresa

Data Inicial: 19/02/2010

Data Final: Indefinido

Registro Regional: 0000008679EMPA

Descrição

CERTIDÃO DE REGISTRO E QUITAÇÃO PESSOA JURIDICA

Informações / Notas

- A capacidade técnico-profissional da empresa é comprovada pelo conjunto dos acervos técnicos dos profissionais constantes de seu quadro técnico.
- A falsificação deste documento constitui-se em crime previsto no Código Penal
- Esta certidão perderá a validade, caso ocorra qualquer alteração posterior dos elementos cadastrais nela contidos

Última Anuidade Paga

Ano: 2021 (1/1)

Autos de Infração

Nada consta

Responsáveis Técnicos

Profissional: MARCOS FABRICIO ISIDORO E SILVA

Registro: 1514018691

CPF: 756.823.542-49

Data Início: 03/05/2018

Data Fim: Indefinido

Data Fim de Contrato: Indefinido

Títulos do Profissional:

ENGENHEIRO CIVIL

Atribuição: RES 218/73 ART 7 E 25

Tipo de Responsabilidade: RESPONSABILIDADE TÉCNICA



Sua assinatura
Beto
X
Guedes



Folha 137

Conselho Regional de Engenharia e Agronomia do Pará

CERTIFICAMOS, em cumprimento ao disposto na Resolução nº 1.025, de 30 de outubro de 2009, do Confea, que consta dos assentamentos deste Conselho Regional de Engenharia e Agronomia do Pará - Crea-PA, o Acervo Técnico do profissional **MARCOS FABRICIO ISIDORO E SILVA** referente à(s) Anotação(ões) de Responsabilidade Técnica - ART abaixo discriminada(s):

Profissional: **MARCOS FABRICIO ISIDORO E SILVA**
Registro: **1514018691** RNP: **1514018691**
Título profissional: ENGENHEIRO CIVIL

Número da ART: **PA20180265926** Tipo de ART: **OBRA / SERVIÇO** Registrada em: **01/02/2018** Baixada em: **27/03/2018**
Forma de registro: **INICIAL** Participação técnica: **INDIVIDUAL**
Empresa contratada:

Contratante: **PREFEITURA MUNICIPAL DE CAPANEMA** CPF/CNPJ: **05.149.091/0001-45**
Endereço do contratante: **TRAVESSA DJALMA DUTRA** Nº: **SN**
Complemento: Bairro: **CENTRO**
Cidade: **CAPANEMA** UF: **PA** CEP: **68700020**
Contrato: Celebrado em: **01/02/2018**
Valor do contrato: **R\$ 84.836,65** Tipo de contratante: **PESSOA JURIDICA DE DIREITO PUBLICO**
Ação Institucional: **Órgão Público**
Endereço da obra/serviço: **TRAVESSA 2º TRAVESSA** Nº: **s/n**
Complemento: Bairro: **SÃO JOÃO BATISTA**
Cidade: **CAPANEMA** UF: **PA** CEP: **68702250**
Data de início: **01/02/2018** Conclusão efetiva: **31/10/2018**
Finalidade: **SEM DEFINIÇÃO**
Proprietário: **PREFEITURA MUNICIPAL DE CAPANEMA** CPF/CNPJ: **05.149.091/0001-45**

Atividade Técnica: **1 - DIRETA RESOLUÇÃO 1025 -> OBRAS E SERVIÇOS - CONSTRUÇÃO CIVIL -> EDIFICAÇÕES -> #1002 - INSTALAÇÃO ELÉTRICA DE BAIXA TENSÃO 50 - EXECUCAO E PROJETO 22,00 Pontos; 1 - DIRETA RESOLUÇÃO 1025 -> OBRAS E SERVIÇOS - CONSTRUÇÃO CIVIL -> EDIFICAÇÕES -> #1005 - INSTALAÇÃO SANITÁRIA 50 - EXECUCAO E PROJETO 4,00 Pontos; 1 - DIRETA RESOLUÇÃO 1025 -> OBRAS E SERVIÇOS - CONSTRUÇÃO CIVIL -> EDIFICAÇÕES -> EDIFICAÇÃO -> #1177 - ALVENARIA 50 - EXECUCAO E PROJETO 172,61 metro quadrado; 1 - DIRETA RESOLUÇÃO 1025 -> OBRAS E SERVIÇOS - CONSTRUÇÃO CIVIL -> SISTEMAS ESTRUTURAIIS -> FUNDAÇÕES SUPERFICIAIS -> #1267 - SAPATA ASSOCIADA 50 - EXECUCAO E PROJETO 6,65 metro cúbico; 1 - DIRETA RESOLUÇÃO 1025 -> OBRAS E SERVIÇOS - CONSTRUÇÃO CIVIL -> SISTEMAS ESTRUTURAIIS -> FUNDAÇÕES SUPERFICIAIS -> #1269 - VIGA DE FUNDAÇÃO 50 - EXECUCAO E PROJETO 1,50 metro cúbico;**

Observações

REFORMA E AMPLIAÇÃO DE UMA CRECHE ESCOLAR LOCALIZADA NO MUNICIPIO DE CAPANEMA PA. ÁREA DE REFORMA 85,97m², área de ampliação 86,64. totalizando 172,61m². Sou funcionário da prefeitura e a execução da obra será feita por recursos próprios da prefeitura (ART de cargo e função PA20170214458

Informações Complementares

- Esta Certidão é válida, exclusivamente, para os serviços da área da ENGENHARIA CIVIL.

CERTIFICAMOS, finalmente, que se encontra vinculado à presente Certidão de Acervo Técnico – CAT, o atestado contendo 4 folha(s), expedido pelo contratante da obra/serviço, a quem cabe a responsabilidade pela veracidade e exatidão das informações nele constantes.

Certidão de Acervo Técnico nº 163886/2018
11/05/2018, 10:54
Z4YW7

A Certidão de Acervo Técnico (CAT) à qual o atestado está vinculado constituirá prova da capacidade técnico-profissional da pessoa jurídica somente se o responsável técnico indicado estiver ou venha a ser integrado ao seu quadro técnico por meio de declaração entregue no momento da habilitação ou da entrega das propostas.

A falsificação deste documento constitui-se em crime previsto no Código Penal

Certificamos que se encontra vinculado à presente CAT o atestado apresentado em cumprimento à Lei nº 8.666/93, expedido pela pessoa jurídica contratante, a quem cabe a responsabilidade pela veracidade e exatidão das informações nele constantes. É de responsabilidade deste Conselho a verificação da atividade profissional em conformidade com a Lei nº 5.194/66 e Resoluções do Conselho Federal de Engenharia e Agronomia - CONFEA.

Esta certidão perderá a validade, caso ocorra qualquer alteração posterior dos elementos cadastrais nela contidos.

A autenticidade desta Certidão pode ser verificada em: <http://crea-pa.sitac.com.br/publico/>, com a chave: Z4YW7

Handwritten signatures and stamps at the bottom of the page.



Reforma e Ampliação da Cheche Escolar Municipal, São João Batista
Planilha Orçamentária Sintética

Descrição do Orçamento

Partes Utilizadas
SEGOP - 09/2017 - PA

Este documento encontra-se registrado no Conselho Regional de Engenharia e Agronomia do Pará, vinculado à Certidão nº 163886/2018, emitida em 11/05/2018



Certidão nº 163886/2018
11/05/2018, 13:02

Chave de Impressão: Z4YW7

O documento neste ato registrado foi emitido em 11/05/2018 e contém 4 folhas

Item	Código	Banco	Descrição	Tipo	Und	Quant.
1	011171	SEGOP	SERVIÇOS PRELIMINARES	SEGOP	Q	1,00
2	011340	SEGOP	Licenças e taxas da obra (até 500m ²)	SEGOP	m ²	6,00
3	010009	SEGOP	Placa de obra em terra com proteção de gráfica	SEGOP	m ²	86,64
			Locação da obra a terra			
			MOVIMENTAÇÃO DE TERRA			
1	030010	SEGOP	Escavação manual até 1,50m de profundidade	SEGOP	m ³	1,45
2	030254	SEGOP	Reaterro compactado	SEGOP	m ³	1,45
3	030011	SEGOP	Atorno c/ material fora da obra, incl. aplicação	SEGOP	m ³	28,00
			FUNDAÇÃO			
1	051172	SEGOP	Concreto armado FCK=25MPa com forma aparente - 1 reaproveitamento	SEGOP	m ³	6,656
2	040284	SEGOP	Baldrame em concreto armado c/ cinta de amarração	SEGOP	m ³	1,50
3	080153	SEGOP	Impermeabilização rebolos banheiro/coz.(tinta asfáltica)	SEGOP	m ²	96,93
			ESTRUTURA			
1	051172	SEGOP	Concreto armado FCK=25MPa com forma aparente - 1 reaproveitamento	SEGOP	m ³	1,183
2	050757	SEGOP	Concreto armado p/ calhas e percentas	SEGOP	m ³	1,70
			PAREDES E PAINÉIS			
1	060046	SEGOP	Avenaria tijolo de barro a culelo	SEGOP	m ²	100,48
2	110143	SEGOP	Chapisco de cimento e areia no traço 1:3	SEGOP	m ²	200,96
3	110762	SEGOP	Emboço com argamassa 1:6:Adit. Plast.	SEGOP	m ²	200,96
4	110763	SEGOP	Reboco com argamassa 1:6:Adit. Plast.	SEGOP	m ²	200,96
			COBERTURA			
1	070052	SEGOP	Estrutura em mad. lei p/ telha de barro - pc. serrada	SEGOP	m ²	90,26
2	070058	SEGOP	Cobertura - telha plan	SEGOP	m ²	90,26

Conselho Regional de Engenharia e Agronomia do Pará
Tv. Douter Moraes, 194, Nazaré, Belém - PA

Tel: + 55 (91) 3219-3402 Fax: + 55 (91) 3219-3106 E-mail: faleconosco@creapa.com.br



Impresso em: 11/05/2018, às 13:02.

Folha

Este documento encontra-se registrado no Conselho Regional de Engenharia e Agronomia do Pará, vinculado à Certidão nº 163886/2018, emitida em 11/05/2018



Certidão nº 163886/2018
11/05/2018, 13:02
Chave de Impressão: Z4YW7

O documento neste ato registrado foi emitido em 11/05/2018 e contém 4 folhas

1	050353	SEDOP	Concreto armado p/ rufos	SEDOP	m³	0,50
1	91332	SINAPI	ESQUADRIAS KIT DE PORTA DE MADEIRA BRANCA, SEMI-OCIA (LEVE OU MÉDIA), PADRÃO MÉDIO, 80X210CM, ESPESURA DE 3,5CM, ITENS INCLUIDOS: DOBRADIÇAS, MONTAGEM E INSTALAÇÃO DO BATEENTE, SEM FECHADURA - FORNECIMENTO E INSTALAÇÃO. AF_08/2015	ESQUADRIAS/FERRAGENS/VIDRIOS	UN	5,00
1	090070	SEDOP	Porta de aço-estrela de enrolar c/ferr (incl pint.anti-corrosiva)	SEDOP	m²	4,00
1	180259	SEDOP	HIDRÁULICO Ponto de água (incl. tubos e conexões)	SEDOP	Pt	2,00
1	180214	SEDOP	Ponto de esgoto (incl. tubos, conexões, ca. e raios)	SEDOP	Pt	2,00
1	170081	SEDOP	ELETRICO Ponto de luz / força (c/tubul., ca. e fiação) ate 200W	SEDOP	Pt	4,00
2	170682	SEDOP	Ponto eletrico estabilizado (incl. eletr. ca. fiação e tomada)	SEDOP	Pt	6,00
3	171528	SEDOP	Lampada de Led Tubular 18W bivolt	SEDOP	UN	6,00
4	171128	SEDOP	Bacal com rabricho	SEDOP	UN	6,00
1	050259	SEDOP	PISO Concreto c/ saia fide= 20 MPa (incl. preparo e lançamento)	SEDOP	m³	10,00
1	130119	SEDOP	Lajota ceramica - PEI IV - (Padrão Médio)	SEDOP	m²	33,00
1	151285	SEDOP	PINTURA Acrylica acetinada c/ massa e selado - interna e externa	SEDOP	m²	200,96
2	150192	SEDOP	Óleo sobre ferro (suport. aparelhada)	SEDOP	m²	4,00
1	270220	SEDOP	UMPEZA Limpeza geral e entrega da obra	SEDOP	m²	120,00
Total sem BDI						
Total do BDI						
Total Geral						

(Handwritten signatures and stamps)

Marco Antônio Isidoro e Silva
ENGR CIVIL - CREPA PA 1514018091

Folha 139



PRAÇA MUNICIPAL DE CAPANEMA - PA
 FONE: 011 3441-3402 FAX: 011 3441-3402 E-MAIL: fap@capanema.pa.gov.br
 ENDEREÇO: AV. CARLOS DE ALMEIDA, 194 - N.º 194 - BALÉN - PA

ATESTADO DE CONCLUSÃO DE OBRAS

Declaro para todos os fins que, após realizar uma vistoria completa do imóvel e de suas áreas comuns, não existem defeitos visíveis e que tudo está de acordo com os projetos, planilha orçamentária e ART referente a obra de reforma e ampliação da escola/creche municipal São João Batista que teve início no 01 fevereiro de 2018 e sua conclusão no dia 04 de maio de 2018. A creche escolar fica localizada no município de Capanema PA, end. 2º trimestre, bairro São João Batista S/N.

Sendo assim, considero cumpridas as obrigações do técnico Márcio Fabrício Isidoro e Silva, engenheiro civil, responsável pela execução, projeto e orçamento desta obra, com registro no CREA PA-RNP 151401869-1 e o técnico Juarez John Junior, engenheiro civil, fiscal de obras, com registro no CREA PA-RNP 151557697-3, ambos contratados desta prefeitura inscrita no CNPJ 05.149.091/0001-45, para realizar a execução dos serviços supracitados acima.

Além disso, estou ciente que a partir desta data passo a contar com a garantia de 90 dias contra vícios de construção aparentes e demais garantias asseguradas pelo Código de Defesa do Consumidor.

Sem mais, declaro serem verdadeiras as informações acima.

Juarez John Junior
 Eng. Civil
 CREA-PA 151401869-1
 Juarez John Junior
 Fiscal de Obras
 Eng. Civil
 CREA-PA 151557697-3

CAPANEMA 2018

Scanned by CamScanner



Este documento encontra-se registrado no Conselho Regional de Engenharia e Agronomia do Pará, vinculado à Certidão nº 163886/2018, emitida em 11/05/2018

Certidão nº 163886/2018
 11/05/2018, 13:02

Chave de Impressão: Z4YW7

O documento neste ato registrado foi emitido em 11/05/2018 e contém 4 folhas

Folha 140

Conselho Regional de Engenharia e Agronomia do Pará

TV. Doutor Moraes, 194, Nazaré, Belém - PA
 Tel: + 55 (91) 3219-3402 Fax: + 55 (91) 3219-3108 E-mail: fap@crea.pa.gov.br



Impresso em: 11/05/2018, às 13:02.

Simões

[Handwritten signatures and initials]



PREFEITURA MUNICIPAL DE CAPANEMA - PA
 END: RUA JOÃO PESSOA 148, CENTRO, CEP: 05.148-081/0001-45
 SIEMED, SECRETARIA MUNICIPAL DE EDUCAÇÃO
 END: RUAM CONCEIÇÃO INACIO MAGALHÃES Nº 1997 - CAPANEMA PA
 FONE : 91 3462-3539
 EMAIL: CONTATO@CAPANEMA.PA.GOV.BR

ANEXOS

ART DE EXECUÇÃO
 PLANILHA ORÇAMENTARIA
 CONTRATOS

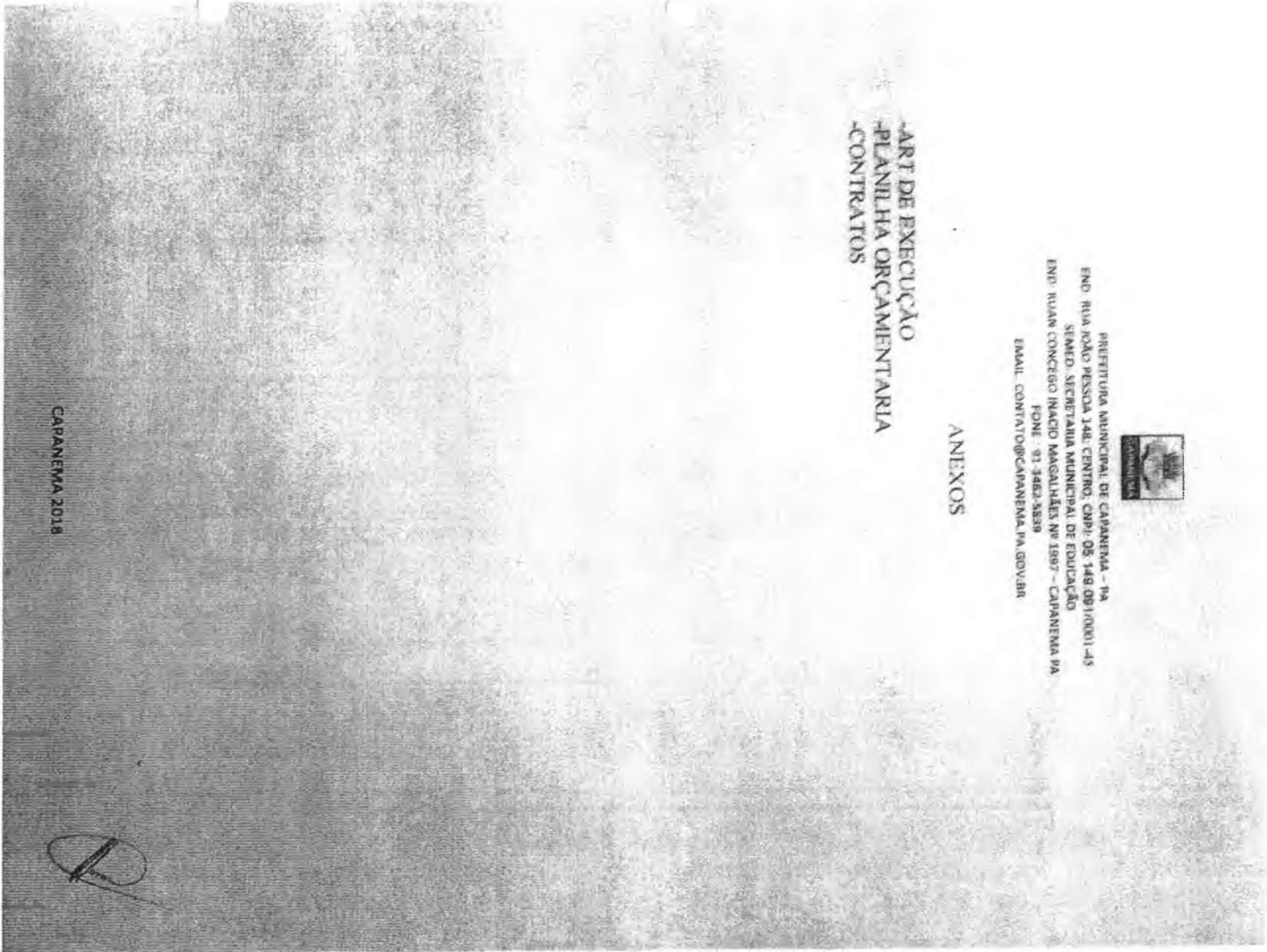

CAPANEMA 2018

Scanned by CamScanner

Folha 141
 Rubrica

Este documento encontra-se registrado no Conselho Regional de Engenharia e Agronomia do Pará, vinculado à Certidão nº 163886/2018, emitida em 11/05/2018



Certidão nº 163886/2018
 11/05/2018, 13:02
 Chave de Impressão: Z4YW7

O documento neste ato registrado foi emitido em 11/05/2018 e contém 4 folhas

Conselho Regional de Engenharia e Agronomia do Pará
 Tv. Doutor Moraes, 194, Nazaré, Belém - PA

Tel: + 55 (91) 3219-3402 Fax: + 55 (91) 3219-3108 E-mail: fabcenso@creapa.com.br

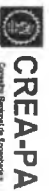

Impresso em: 11/05/2018, às 13:02

Handwritten signature

Handwritten initials

Handwritten signature

Handwritten signature

CONTRATO DE PRESTAÇÃO DE SERVIÇOS

Contratante: CONSTRUFOT EIRELI – EPP , firma estabelecida na CONEGO SIQUEIRA MENDES S.N, BAIRRO CENTRO, QUATIPURU – PA, inscrita no CNPJ sob o Nº 11.402.701/0001-73 denominada CONTRATANTE, neste ato representada pelo seu proprietário Sidney Maciel da Silva, brasileiro, empresário, portador da Cédula de id 4534148 SSP-PA, residente e domiciliado na rua Conego Siqueira Mendes s.n Cidade de Quatipuru- PA

CONTRATADO: Marcos Fabrício Isidoro e Silva, brasileiro, estado civil solteiro, engenheiro civil, portador da Carteira Profissional silva do CREA Nº 151401869-1 PA, inscrito no CPF sob o Nº 756.823.542-49 e Carteira de Identidade nº 3898521 SSPPA, residente e domiciliado na Rua Conego Inacio Magalhães Nº 1995 Cidade Capanema, Estado Pará .

O presente contrato se regerá pelas cláusulas e condições seguintes:

CLÁUSULA PRIMEIRA: Do objeto:

O objeto do contrato é a prestação de serviços profissionais na Área da Engenharia (construção civil) restrita às atribuições do contratado, conforme previsto na legislação vigente.

CLÁUSULA SEGUNDA: Da Remuneração e carga horária:

O contratado receberá a remuneração de R\$ 5724,00, para uma jornada diária de 6h/d, de segunda a sexta feira no horário de 12:00 às 18:00, conforme estabelecido na Lei Federal 4.950-A/66.

CLÁUSULA TERCEIRA: Do prazo:

O prazo de validade deste contrato é: (x) INDETERMINADO, com inicio 31 de janeiro, podendo ser rescindido a qualquer tempo por uma das partes desde que comunicado com antecedência de 30(trinta) dias.

CLÁUSULA QUARTA: Do foro:

Fica eleito o Foro da Comarca de Capanema –PA, para dirimir as questões decorrentes deste contrato.

E, por estarem justos e contratados, assinam o presente contrato, em 03(três) vias de igual

A

Sidney Maciel da Silva

Marcos Fabrício Isidoro e Silva

Fica eleito o Foro da Comarca de Capanema PA, para dirimir as questões decorrentes deste contrato.

E, por estarem justos e contratados, assinam o presente contrato, em 03 (três) vias de igual teor, na presença de duas testemunhas.)

Capanema, 23 de Maio de 2018

↑
Buarque

↑
Buarque

[Handwritten signature]

CONTRATANTE

[Handwritten signature]

CONTRATADO

CARTORIO BUARQUE
 2ª Tabelionato de Notas - Fone: (011) 2482-1204
 Rua ...
[Handwritten signatures and stamps]

011 450-716
011 450-717

Voluntade Santa Barbara
SUBSTITUTO

6-

Silvio S.S. *[Handwritten signature]*

[Handwritten signature]